

# スタッフのつぎやき

今年は、夏休みおたのしみ会とともに、小学生以上対象に、アドバイザー酸を迎え「ボードゲーム会」を実施しました。コミュニケーション力を発揮し交流しながら、ルールがあり守りながら遊び楽しさを感じていただけたのではないかと思います。

初の試みでしたが、これからもセンターとして何ができるか考え、いろいろ提供していきたい、活動していきたいと思っております。

## こひつじ教室

★日時 月1回土曜日 10:00~12:00

★対象 4・5歳児 ★定員 1回につき5組

「落ち着きがない」「お友だちとうまくかかわることができない」など日頃の様子で気になる事があるお子さんと保護者の方が集まって交わりの時をもっています。

臨床心理士や保育士が遊びや懇談をコーディネートします。

## にじ

★日時 月1回

★定員 1日1組

お子さんの育ちや発達のことなどで気になること、不安に思うことがある保護者の方、保育所・幼稚園の先生方を対象とした個別の相談事業です。専門の相談員の先生が来てくださり相談をお受けします。

## アクセス/駐車場・駐輪場

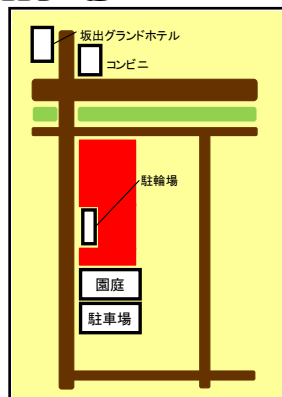
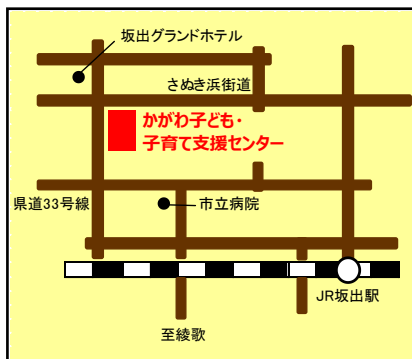

### JR 坂出駅より

徒歩 20 分

坂出市循環バス (西ルート) 西大浜南 下車 徒歩 1 分

2023



かがわ子ども・子育て支援センター 友愛館

# ゆうあいかんだより

〒762-0056 坂出市中央町 8-58 TEL&FAX 0877-85-5277

WEB <http://www.kagawa-kids.org/>

今年も、猛暑続きと台風による各地での大雨被害と大自然の驚異を感じる 8 月でした。そして…季節の変わり目の 9 月となりました。朝夕が涼しくなってきたとはいえ日中はまだまだ暑さが残るようです。そして、にぎやかなセミの声から、いつしか夜の落ち着いた響きの虫の声が聞こえてくるようになりました。

夏の疲れも出やすい時期となってきます。健康管理はしっかりとしながら、元気に過ごしていきたいものです。

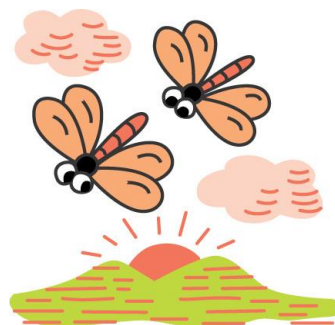

## ぽっぽひろば

★日時 毎週火・木曜日 10:00~12:00

★対象 妊婦さん/0~おおむね3歳までの未就園児 (保育園や幼稚園に通っていない) のお子さんとその保護者、親子で過ごすことのできるスペースです。遊んだり、お話しをしたり、プログラム活動も行っています。

## オーブの会

★日時 月1回 13:00~15:00

★対象 お母さん・お父さん

地域のものづくりに関心のある方

月1回の交流サークルです。みなさんが趣味や興味のあることに取り組みたり、お茶やお菓子を囲んでお話しをしながら、ゆったり・ほっこり過ごせますよ。

## オーブの会のようす

8月は「水引き細工」

水引き細工の玉結びを使ってストラップを作りました。玉結びは以前に作ったことがあるので、今回はできると思ったのはおお間違い。「どうやったけ？」と何度も何度もやり直してやっと完成(笑)「完成できんのかと思ったけどできた～」とできたときの喜びはひとしおでした。

※ 詳しい様子は HP にも掲載しています。

# 工作タイム

12日(火) 10:30~

手作り楽器を作って、みんなで楽しくリズムを奏でてみましょう。

# 園庭で遊ぼう

19日(火) 10:45~

保育園の園庭で遊びましょう。砂場や三輪車、ボールなどで遊んでみませんか。帽子・水分補給の用意をお願いします。

# 散歩に行こう

28日(木) 10:30~

いろいろな自然物に触れながら、緑地帯をゆっくりお散歩してみませんか。帽子・水分補給の用意をお願いします。

# こんげつのよてい

日	月	火	水	木	金	土
☆ お休み…休館日です。 ☆ 空欄…開館しています。 お電話でのお問い合わせや各種申し込みも受け付けいたします。					1	2 研修会
3 お休み	4	5 自由遊び	6 坂出市 けんこう課 離乳食講習	7 11:40 おはなしの とびら	8	9 10:00 こひつじ 教室
10 お休み	11	12 10:30 工作タイム	13	14 自由遊び	15	16 お休み
17 お休み	18 敬老の日 お休み	19 10:45 園庭で あそぼう オーブの会	20	21 自由遊び	22	23 秋分の日 お休み
24 お休み	25	26 11:00 誕生日会	27	28 10:30 散歩に 行こう	29	30 お休み

# おはなしのとびら

7日(木) 11:40~

絵本の読み聞かせや手遊びをします。今月のおはなしはなんでしょう。

# 誕生日会

26日(火) 11:00~

9月生まれのお友だちのお誕生日をお祝いします。



# オーブの会

19日(火)  
13:00~15:00  
「小物入れ」

紙コップと毛糸を使って、かわいらしい小物入れを作ってみます。さあどんな小物入れになるのか楽しみです。ワンポイントの飾りで素敵なものになります。

※ 事前にお申し込みください

坂出市発達支援保護者交流事業

# こひつじ教室

9日(土) 10:00~12:00  
「自由遊び」

いろいろなゲームやおもちゃで、友だち同士やスタッフと遊びましょう。

# ★★絵本紹介★★わたしがオススメする一冊



「おべとうばこさんです」

出版社 童心社  
作・絵 とよた かずひこ

ウィンナーさんにブロッコリーさんが、おべんとうばこさんに「あいてますか〜」「あいてますよ〜」とおべんとうばこさんの声で、みんなが入っていきます。さあ、他にもどんな食べ物が入っていくでしょう。

子どもたちの大好きなおべんとうばこ。「あいてますか〜」「あいてますよ〜」の繰り返しのかけあいがとても楽しいです。お弁当や給食の前に読み聞かせをしてみると、食べることへの意欲もわいてくるような絵本です。

個別相談



# にじ

個別相談については、電話・メールにてお問い合わせください。